

El Proyecto De Migración Indocumentada

Un Dia Para Testificar y Recordar:

Taller Comunitario para la Creación de

Terreno Hostil 94



Ingresar Información
De El Evento Aquí:

Hora

Sitio

Programación, ETC.

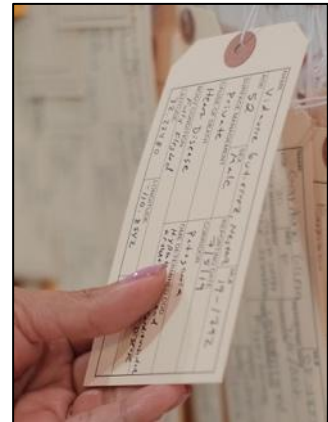
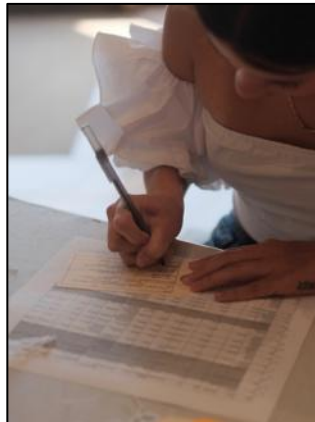

Taller

Para prepararse para la instalación de Hostile Terrain 94, la comunidad [redacted] se unirá para participar en un taller de reflexión para reconocer a aquellos que han perdido la vida al cruzar la frontera entre Estados Unidos y México.

HT94 se compone de etiquetas escritas a mano que representan a cada persona que ha muerto en el desierto de Sonora en Arizona. Estas etiquetas incluyen nombres (cuando se conocen), edad, sexo, causa de muerte, condición del cuerpo y ubicación de cada persona cuyo cuerpo ha sido recuperado. Las etiquetas se colocan en un mapa de pared en la ubicación exacta donde se encontraron estos restos.

Este taller pedirá a los voluntarios que completen las etiquetas de los dedos de los pies y sean testigos de la crisis humanitaria que está ocurriendo en nuestra frontera sur. Esperamos que las personas se conecten emocionalmente con la información que se transmite en las etiquetas, que memoricen y se solidaricen con estas vidas perdidas, y que participen en la conversación de migración.

Antecedentes

En 1994, la Patrulla Fronteriza de los Estados Unidos lanzó la estrategia de aplicación de la inmigración conocida como "Prevención a través de la disuasión" (PTD). Esta fue una política diseñada para disuadir a los inmigrantes indocumentados de intentar cruzar la frontera entre Estados Unidos y México cerca de los puntos de entrada urbanos, canalizándolos hacia regiones más remotas y despobladas donde el entorno natural actuaría como un elemento disuasorio físico. Se anticipó que las dificultades experimentadas al atravesar decenas de millas a través del desierto de Sonora, que la Patrulla Fronteriza consideró como "terreno hostil", eventualmente desanimaría a los migrantes a realizar el viaje. PTD no pudo detener los cruces fronterizos y, en cambio, más de seis millones de personas han intentado migrar a través del desierto del sur de Arizona desde la década de 1990, y al menos 3.200 personas han muerto, en gran parte por deshidratación e hipertermia. PTD sigue siendo la principal estrategia aplicada que se usa hasta el día de hoy en la frontera de EE. UU.

<https://www.facebook.com/hostileterrain94/>

@HostileTerrain

@HostileTerrain94



www.ht94.org